

# 第 28 回 渋谷・鹿児島おはら祭 連長会議

渋谷・鹿児島おはら祭実行委員会

日時 2024年2月1日(土) 14:00-15:00

会場 渋谷区勤労福祉会館 2階会議室

司会 吉満総務委員長

## 次第

1. 理事長挨拶 大園理事長
2. 踊り参加の手引き・踊り講習会開催の説明 樋口実施本部長
3. 第28回パレードについて 松下パレード部門長
4. 交通規制とボランティアスタッフ募集について 坂元安全部門長
5. 着替え会場調査依頼及びガイドブック配付について 吉満総務委員長
6. 参加申し込みについて //
7. 協賛広告及びNPO会員募集について 岩元部門長
8. インスタグラム開設について 東京事務所 脇主査
9. 鹿児島市東京事務所からの連絡事項 東京事務所 高木所長

## 第 28 回 渋谷・鹿児島おはら祭について

### 実施本部長総括説明

1. 踊り参加の手引き（事前に配付した資料参照）
2. 踊り講習会の開催（連長会議資料参照）
3. 各種申込様式の変更  
ボランティアスタッフ、参加申込書など（連長会議資料参照）
4. インスタグラムの開設とフォトコンテスト実施方法の変更  
（連長会議資料参照）
5. 大会における審査  
表彰  
グランプリ賞・渋谷区長賞・鹿児島市長賞・鹿児島県知事賞・  
関東鹿児島県人会連合会会長賞・渋谷・鹿児島文化等交流促進協議会 理  
事長賞・審査委員長賞（渋谷でハンヤで賞）  
各 1 団体  
  
新たに追加（沿道の観客からの視点を対象とした表彰）  
マグニオン賞 3 団体 ラブハチ賞 3 団体
6. その他  
事前と事後の清掃実施（次回連長会議にて説明）  
タイムスケジュールの変更（            ”            ）  
交通規制の拡充（開催前後に片側車線規制を実施）

2024年2月1日

踊り連 連長・責任者 各位

渋谷・鹿児島おはら祭実行委員会  
実施本部長 樋口 和弘

### 踊り講習会開催のお知らせ

渋谷・鹿児島おはら祭大会の運営につきまして多大なるご支援・ご協力を賜りまして、誠に有難うございます。

さて、第28回渋谷・鹿児島おはら祭大会は2025年5月18日(日)開催予定で、現在諸準備を進めているところです。

今回、開催に向けた踊り講習会を下記の通り開催いたします。

参加をご希望される場合には、事務局までお申込みをお願いいたします。

### 記

日時 第1回講習会 令和7年2月20日(木) 13:30-17:00  
第2回講習会 令和7年3月20日(木) 〃  
第3回講習会 令和7年4月17日(木) 〃

会場 国立オリンピック記念青少年総合センター カルチャー棟 練習室  
〒151-0052 東京都渋谷区代々木神園町3番1号

内容 おはら祭の踊りに関する講習

人数 最大20名

費用 無料

申込み 別紙により 電子メールまたはFAXにてお申し込みください

※参加希望が多い場合には 各連の人数や時間帯の調整をお願いする場合があります

### 申込み・問い合わせ

渋谷・鹿児島おはら祭実行委員会 実施本部事務局  
総務委員長 吉満武志

東京都杉並区高円寺南1丁目19-8  
竹嶋ビルACT-3 306号室

TEL 03-6712-7501 FAX 03-6712-7502

E-mail [jimukyoku@shibuyadeohara.jp](mailto:jimukyoku@shibuyadeohara.jp)

## 第 28 回渋谷・鹿児島おはら祭 踊り講習会申込書

【お申込み・お問い合わせ】 渋谷・鹿児島おはら祭実行委員会 実施本部事務局

FAX 03-6712-7502 E-mail jimukyoku@shibuyadeohara.jp

申込日

年 月 日

団体名 (個人の場合は氏名)	(ふりがな)		
代表者	氏名	(ふりがな)	
住所	〒		
電話番号		FAX 番号	
連絡先 (携帯)		メールアドレス	
講習会申込	(    ) 第 1 回講習会 令和 7 年 2 月 20 日 (木) (    ) 第 2 回講習会 令和 7 年 3 月 20 日 (木) (    ) 第 3 回講習会 令和 7 年 4 月 17 日 (木)		
人数			

# 渋谷・鹿見島おはら祭 MAP

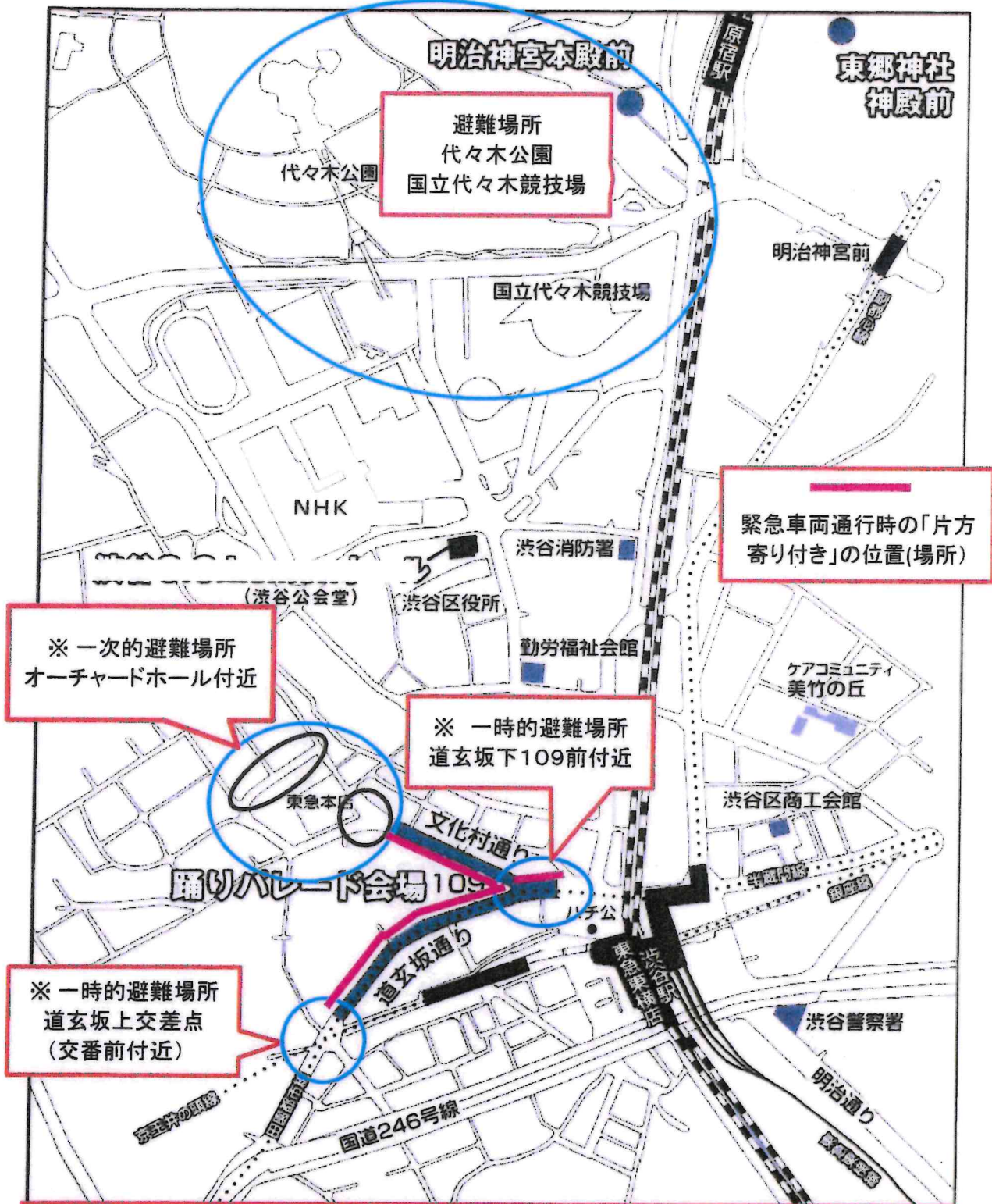

※ 一次的避難場所  
オーチャードホール付近

※ 一時的避難場所  
道玄坂下109前付近

※ 一時的避難場所  
道玄坂上交差点  
(交番前付近)

緊急車両通行時の「片方  
寄り付き」の位置(場所)

避難場所への移動は、警察や消防などの監督官庁及び警備員の指示に従って行ってください。

一時的な緊急時の避難場所としては、①道玄坂上交差点(交番前)付近 ②道玄坂下109前付近 ③文化村通りオーチャードホール付近など比較的空間の多い場所がある。

公共の避難場所は、代々木公園、国立代々木競技場付近である。

安全部門長      安全委員長



第28回 渋谷・鹿児島おはら祭 Cゾーン109付近 折返し地点

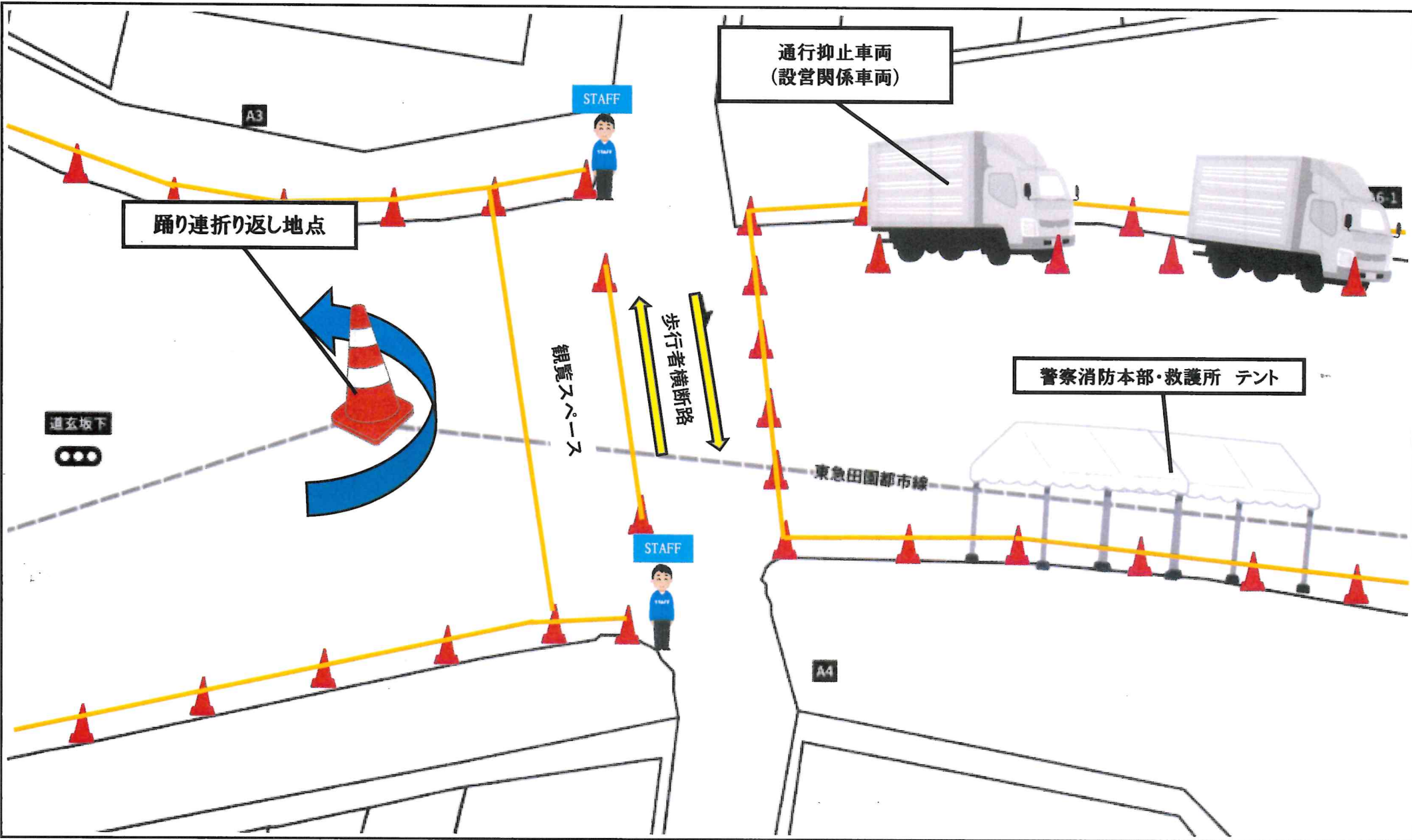

## 第28回 渋谷・鹿児島おはら祭大会安全ボランティアスタッフ参加について

本年も安全ボランティアスタッフとして沿道における警備や案内等の活動にご協力いただきまして誠に有難うございます。

例年通り道玄坂通りと文化村通りを会場として、路上でのパレードを行います。そのため、踊り手や歩道の観衆の安全確保に万全を期するため警察や消防はもちろんのこと、プロのガードマンも多数参加して、それぞれの部署に配置しております。安全ボランティアスタッフもガードマンとともに沿道の両側の警備と観客案内等に従事していただきます。

また、当日は、朝のミーティングで作業内容や注意事項等を説明しますが、パレード会場においては、ベテランのスタッフは、新人や踊り連からのスタッフの指導もよろしくお願い致します。

### 記

1、日時:令和7年5月18日(日)午前10時00分(時間厳守15分前に集合)までに集合

2、集合場所:渋谷区勤労福祉会館 2F 第1洋室 (渋谷区神南1-19-8)

### 3:当日のスケジュール

- 10:00 スタッフジャンパー、トランシーバー(各ゾーンの責任者)、メガホン、トラロープ  
腕章、拡声器、プラカード等。  
帽子(赤)、軍手、弁当、お茶、等・・・支給。
- 10:10 当日の連絡事項、注意事項等の説明
- 11:00 昼食(弁当・お茶)
- 11:40 勤労福祉会館を出発・A・B・Cゾーンへ移動
- 11:50 沿道配置につく・道玄坂通り(Aゾーン)・文化村通り(Bゾーン)・109前(Cゾーン)
- 12:00 交通規制開始
- 12:50 パレード開始(5分前に道路内の観客を歩道へ誘導する)
- 15:50 パレード終了・踊り連解散
- 16:00 パレード会場の撤去・清掃及び搬出作業の開始(パレード、安全委員会)
- 17:00 交通規制解除(場合によっては少し早まる事もある。)  
勤労福祉会館へ移動(貸与・携帯備品の返還 確実に行ってください。)

### 集合場所(案内図)

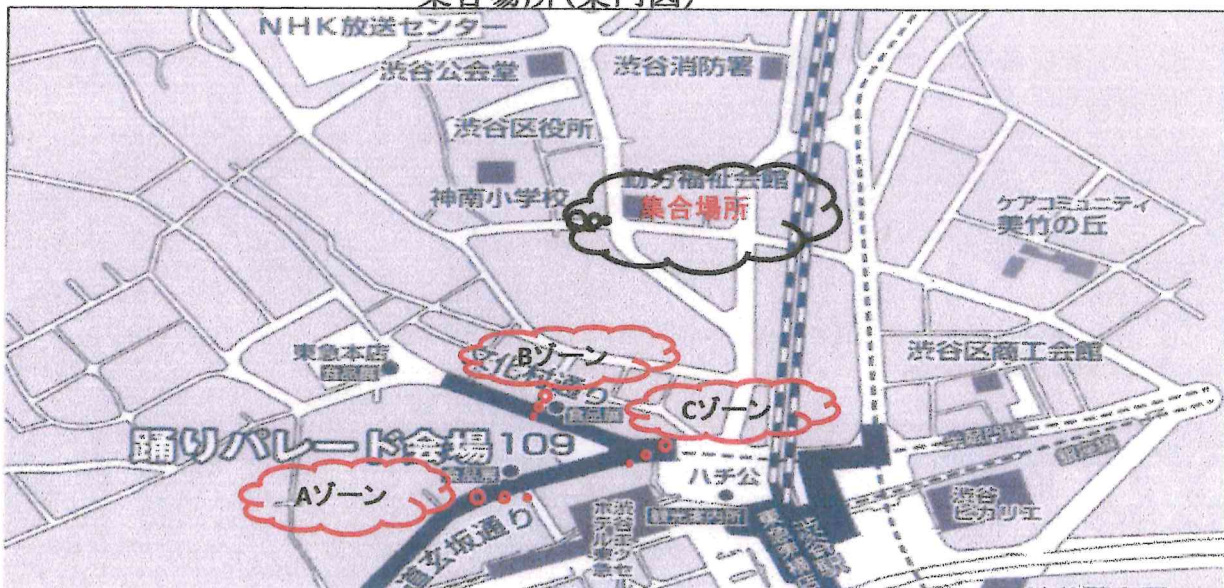

渋谷・鹿児島おはら祭実行委員会 実施本部

TEL03-6712-7501 FAX03-6712-7502



# 踊り連の緊急避難経路

図面

震災等突発的事項に対する対応

令和7年5月18日(日)

渋谷・鹿児島おはら祭大会運営委員会  
渋谷・鹿児島おはら祭大会安全委員会

注・大規模な地震や火災が発生した時はビルの外壁や窓ガラス等の落下物に注意して迅速に「おどり連」を誘導する事。  
熱中症・脱水症などいわゆる予期せぬ急病人などの発生した場合は責任者は付き添いをして対応すること。

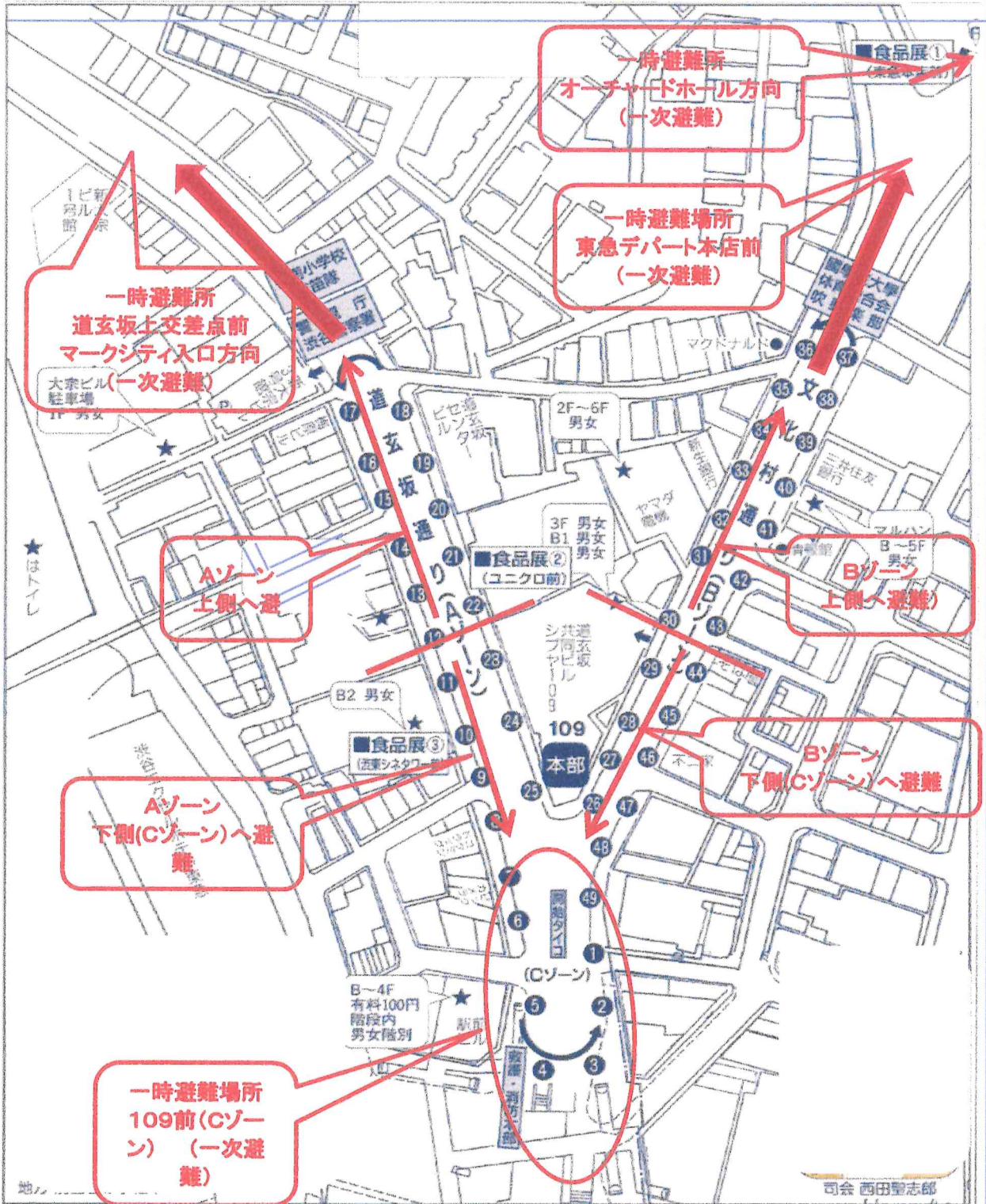

避難場所への移動は、警察や消防などの監督官庁及び警備員の指示に従って行ってください。



## ボランティアスタッフ参加名簿

渋谷・鹿児島おはら祭実行委員会 事務局  
 電話 03-6712-7501  
 FAX 03-6712-7502  
 E-mail: jimukyoku@shibuyadeohara.jp

踊り連名	
連長	

ボランティアスタッフ要員の費用（10,000円）を負担します。

ボランティアスタッフを選出します。

フリガナ		住	〒	-	-							
氏名		所										
	男	女										
自宅電話						携帯電話						
FAX						E-mail						
過去経験	回		警備		救護		広報		物産		案内	
希望業務			警備		救護		広報				案内	

フリガナ		住	〒	-	-							
氏名		所										
	男	女										
自宅電話						携帯電話						
FAX						E-mail						
過去経験	回		警備		救護		広報		物産		案内	
希望業務			警備		救護		広報				案内	

フリガナ		住	〒	-	-							
氏名		所										
	男	女										
自宅電話						携帯電話						
FAX						E-mail						
過去経験	回		警備		救護		広報		物産		案内	
希望業務			警備		救護		広報				案内	

提出日 3月15日

## 第28回大会各連の「更衣協力店」着替え会場調査の依頼 各連が着替えで使用を予定している店舗調査

本調査は、当大会が地元渋谷区商店会連合会中央ブロックの協力（構成団体）を得ていることから「可能な限り各連の着替え等で地元の飲食店等を利用されたい」の協力要請で行うものです。2013年（平成25年）より協力を得ている店舗を「大会ガイドブック」に掲載しています。このため調査にご協力下さい。（掲載は渋谷区の店舗のみです）

広報委員会

連 名

利用店舗名	店 名
	住 所
	電話番号 ( )
お店の担当者	(紹介者)
利用時間	時～ 時
店舗の種別	1 居酒屋 2 中華 3 和食 4 その他 ( )
着替え以外での利用の店舗	

※ なお、居酒屋等の着替え会場が手配できない場合には、早急におはら祭事務局へ申し出てください。渋谷区の施設**勤労福祉会館**及び**リフレッシュ氷川**が利用できます。

( 踊り連名： 責任者名： )  
( 連絡先携帯番号： 利用人数： 名 )

★ 3月14日（金）までにおはら祭事務局へFAX及びEメールで提出ください。

FAX 03-6712-7502  
E-mail jimukyoku@shibuyadeohara.jp  
連絡先 03-6712-7501

第28回(2025年)「渋谷・鹿児島おはら祭」  
「道玄坂・文化村通り」パレード 参加申込書

受付NO.

2025年 月 日

連 の 名 称	(フリガナ)	参加実績	今回で	回目
連 長	氏名 フリガナ	住所	〒	
	自宅電話	携帯電話		
	FAX	E_mail		
連絡担当 <input type="checkbox"/> 連長と同じ (記入不要)	氏名 フリガナ	住所	〒	
	自宅電話	携帯電話		
	FAX	E_mail		
参加人数	大人	中学生以下の子ども	鹿児島からの参加者	合計
手ぬぐい 追加購入 (1枚300円)	(枚)			
連 紹介文 (120字以内) ガイドブックに掲載します。				
<input type="checkbox"/> 前回と同じ文章と写真データを使用します。 <input type="checkbox"/> 下記の照会文でガイドブックに掲載します。 写真のデータは3月13日迄に元データ(画素数の大きいもの)をお願いします。				

(必須)「渋谷総踊り参加の手引き」は必ずお読みください。下記に☑をお願いします。

- 「渋谷総踊り参加の手引き」を確認しました。手引きの内容を遵守します。
- NPO法人の正会員または、賛助会員(個人・団体)に2口以上加入(入金)済みです。

注意事項

1. 申込締切は、2025年2月28日(金)迄とします。(厳守)
2. 参加費は一人3,000円を申し受けます。但し、中学生以下のお子さん及び鹿児島の参加者は免除します。(参加費の払込は、3月14日(金)迄にお振込みください)
3. 踊り連の紹介文と写真を必ず添付して下さい。初参加で写真のない連は事務局に相談して下さい。
4. 踊り練習用CDの必要な連はFAXで事務局まで、お申し込み下さい。  
全曲の練習用音源(CD)と踊り振付手本(DVD)を有償(各1,000円)にて販売します。  
但し、渋谷発ハンヤ節の新音源は1枚1500円です。

申し込み先 166-0003 東京都杉並区高円寺南1-19-8 竹嶋ビルACT-3 306号

渋谷・鹿児島おはら祭実行委員会 事務局

TEL: 03-6712-7501 FAX: 03-6712-7502

E-mail: jimukyoku@shibuyadeohara.jp



2025年2月1日

渋谷・鹿児島おはら祭実行委員会  
NPO法人 渋谷・鹿児島文化等交流促進協議会  
実施本部長 樋口 和弘

## 道玄坂・文化通りパレード参加人数の確認と参加費請求について

### 記

参加人数を再確認の上3月14日（金）迄にお振込み下さいますようお願い致します。

振込当日までに変更がある連はその旨記入して事務局宛FAXして下さい。

※振込時には連名の記入をお願いします。

(振込先)

みずほ銀行 中野支店 普通預金 3069633

(口座名義)

渋谷・鹿児島おはら祭実行委員会(シブヤ カゴシマオハラマツリジッコウイインカイ)  
会長 大西 賢治(カイチョウ オオニシ ケンジ)

踊り連名	連長名
------	-----

1. 踊り参加者 (参加費対象)  名

2. 中学生以下の子ども (参加費対象外)  名

3. 鹿児島からの参加者数 (参加費対象外)  名

合計 0 名

### 参加費

参加費対象者数  名 × 3,000円 = 0 円

手拭 ※手ぬぐいは、参加人数分は支給します。

追加購入希望  枚 × 300円 = 0 円

合計金額 0 円

※ 振込完了後事務局までFAXかメール、電話(事務所不在あり)にてご連絡お願い致します。

事務局

〒166-0003 東京都杉並区高円寺南1-19-8 竹嶋ビルACT-3 306号室  
TEL 03-6712-7501 FAX 03-6712-7502  
E-mail jimukyoku@shibuyadeohara.jp

総務委員会 委員長 吉満武志

## 踊り連 (新規・変更) 届

連 名 : \_\_\_\_\_  
 届 者 名 : \_\_\_\_\_

連 の 名 称 等	名 称	フリガナ _____				
	旧 名 称	_____ <span style="float: right; font-size: small;">変更届のみ</span>				
	メンバ ーの 構 成	該当するものを選んでください。(複数選択可)				
	メンバー の 構 成	<input type="checkbox"/> 地域県人会	<input type="checkbox"/> 学 校	<input type="checkbox"/> 同 窓 会	<input type="checkbox"/> その他	
		<input type="checkbox"/> 出身市町村会	<input type="checkbox"/> 町 内 会	<input type="checkbox"/> 同 好 会		
		<input type="checkbox"/> 民謡舞踊会				
連 長	連 長	_____				
	住 所	〒 _____	_____			
	電話番号	_____	FAX番号	_____		
	携帯電話	_____				
	E-Mail	_____				
副 連 長	副 連 長	_____				
	住 所	〒 _____	_____			
	電話番号	_____	FAX番号	_____		
	携帯電話	_____				
	E-Mail	_____				
副 連 長	副 連 長	_____				
	住 所	〒 _____	_____			
	電話番号	_____	FAX番号	_____		
	携帯電話	_____				
	E-Mail	_____				
連絡担当	氏 名	_____				
	住 所	〒 _____	_____			
	電話番号	_____	FAX番号	_____		
	携帯電話	_____				
	E-Mail	<input type="checkbox"/> パソコン	_____			
		<input type="checkbox"/> 携 帯	_____			
資料等の 送付に 関する件	受 取 先	E-Mailでの送付は複数可				
		<input type="checkbox"/> 連長宛	<input type="checkbox"/> 副連長宛	<input type="checkbox"/> 連絡担当宛	<input type="checkbox"/> その他 下記	
		送付先 連絡担当者住所にお願いします。				
	受取方法	<input type="checkbox"/> 郵 送	<input type="checkbox"/> F A X	<input type="checkbox"/> E-Mail		
そ の 他	_____ _____ _____					
通 信 欄	_____ _____ _____					

## プラカード・幟について

### プラカード

1. プラカードは、各連1本とし各連で製作・管理する。
2. 形状は、90 × 30(cm)以内とする。
3. 順番票の貼り付け位置は、正面から見て左中央に貼り付ける
4. 連名は、両面に表記してください。

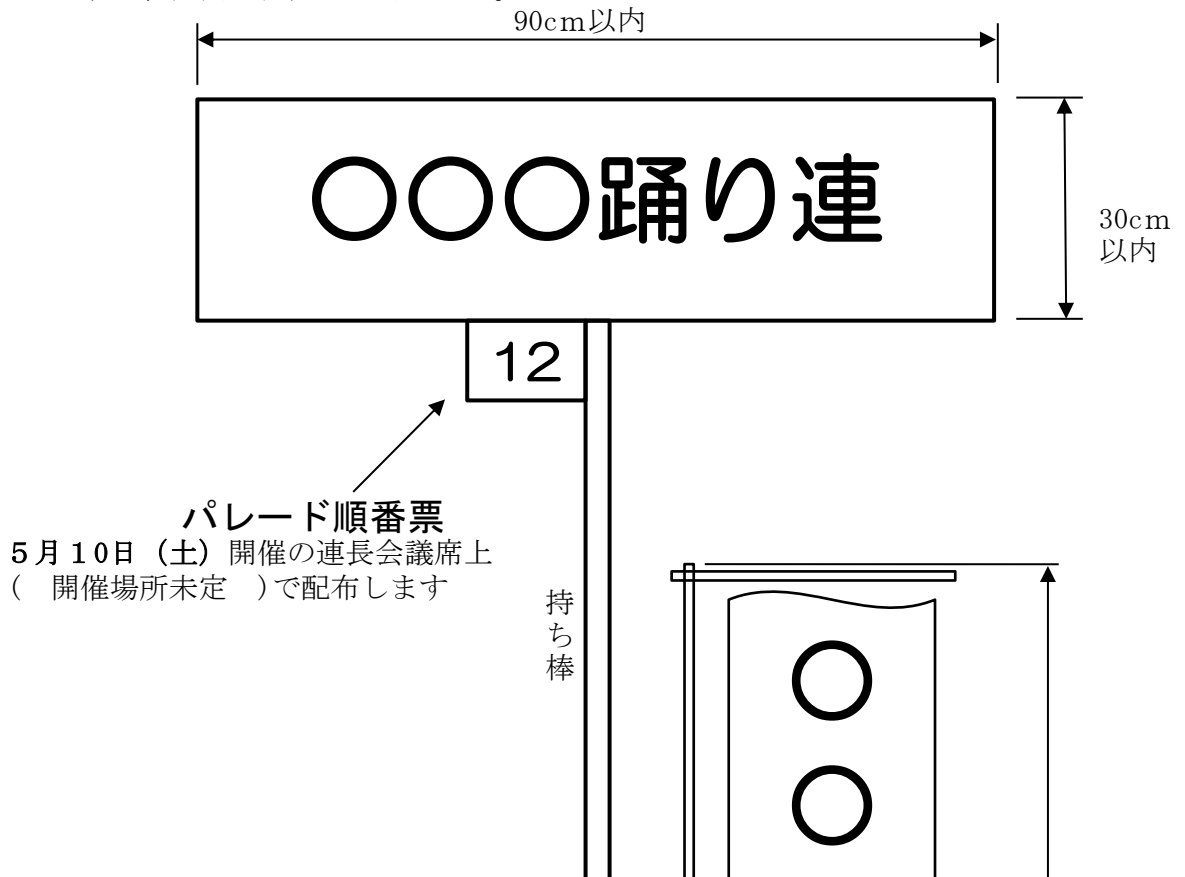

### 幟

1. 幟は、原則各連2本以下とする。
2. 形状は、45 × 180(cm)以内とする。

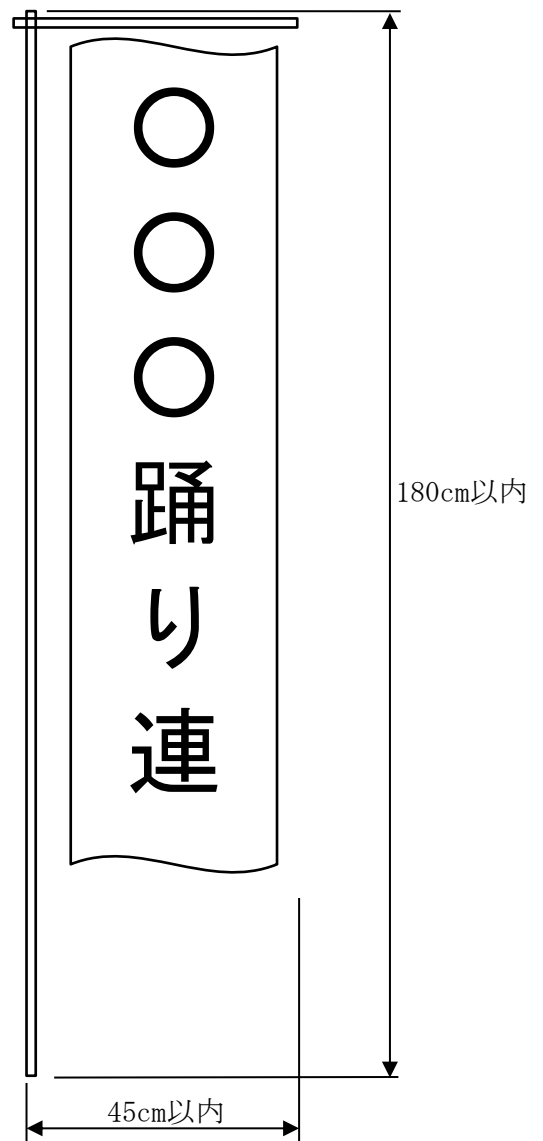



## 渋谷・鹿児島おはら祭、当日の注意事項等

- ① 連長(責任者)様は、熱中症等予防のため体調不良の方は参加させないようお願いいたします。
- ② 公共施設の着替え会場では、アルコール飲料は不可、水等の飲料は可、弁当は無言で食べる。(地域交流センターは不可)  
また、ゴミ箱がありませんので責任をもって片付けてください。
- ③ 着替え会場から踊り会場への移動は、12時過ぎてから行ない、踊り会場付近が混雑しない様にしてください。
- ④ 当日踊る渋谷道玄坂通り及び文化村通りでは沢山の観客が観覧されますので、アルコール飲料は不可、節度ある行動をお願いいたします。  
(以前上記に係るクレームが数件ありました)
- ⑤ 当日は小雨決行、雨天中止の場合は当日午前8時に実行委員会で決定し、8時30分までにホームページに掲載しますので確認してください。
- ⑥ トイレ利用については、着替え会場の飲食店などにもご協力の依頼をお願いいたします。またトイレ利用に際には、独占や横入り、長時間使用などマナー違反のないようお願いいたします。

※ 警視庁渋谷警察署より、新しい指示が示された場合には改めて各連の連長・責任者にご連絡致します。

2025年2月1日  
おはら祭事務局 吉満武志

令和7年1月吉日

各踊り連 連 長 様

渋谷・鹿児島おはら祭実行委員会  
実施本部長 樋口和弘

ご協賛についてのお願い

拝啓 新しい年明けですが、皆様いかがお過ごしでしょうか  
日頃より“渋谷・鹿児島おはら祭”開催に当りましては多大なご協力を賜わり、厚くお礼を申し上げます。

さて、令和7年5月17日～18日は「第28回渋谷・鹿児島おはら祭り」を開催することで準備を開始しております。

会員登録とは別に、この祭りのスムーズな運営に必要な経費の捻出のため、これまでも皆様方に協賛広告や協賛金などご協力をお願いさせていただいております。

つきましては、まことに恐縮ではありますが、今年も皆様にもぜひご協賛を賜わりたくよろしくごお願い申し上げます。協賛金に対する広告のサイズは、下図をご参照下さい。ご協力いただけましたら、ガイドブックに貴踊り連ご指定の広告を掲載致します。

ご賛同いただける皆様は、下段の申込書にご記入の上、3月10日(月)までにお申し込み頂ければ幸甚に存じます。

また、お知り合いに、協賛・広告にご協力して頂ける関係先がありましたら、ぜひご紹介いただきたく併せてごお願いを申し上げます。

併せまして『渋谷・鹿児島おはら祭参加手引き』をホームページでも掲載しておりますのでよろしくご確認をお願い申し上げます。

以上よろしくごお願い申し上げます

協賛・会員推進部会

部門長 岩元定幸

Tel：03-6712-7501

Fax：03-6712-7502

e-mail：[kyosan@shibuyadeohara.jp](mailto:kyosan@shibuyadeohara.jp)

令和7年 月 日

渋谷・鹿児島おはら祭実行委員会宛 (FAX:03 - 6712 - 7502)

## 協賛申込書

第28回「渋谷・鹿児島おはら祭」に次の通り協賛申込みします

記

1. 連 名 : .....

2. 連 長 名 : .....

連絡先 : .....

電 話 : ..... FAX : .....

3. 協賛金と広告サイズ：(何れかの番号に○をつけて下さい)

1. 10,000円 ⇒ 1/16 (28×82)

2. 20,000円 ⇒ 1/12 (38×82)

3. 50,000円 ⇒ 1/8 (57×82)

4. 原稿送付：FAX mail 郵送 昨年と同じ その他

(3月10日までにご連絡をください)

サイズ見本

1・1/16

1

2・1/12

2

3・1/8

3

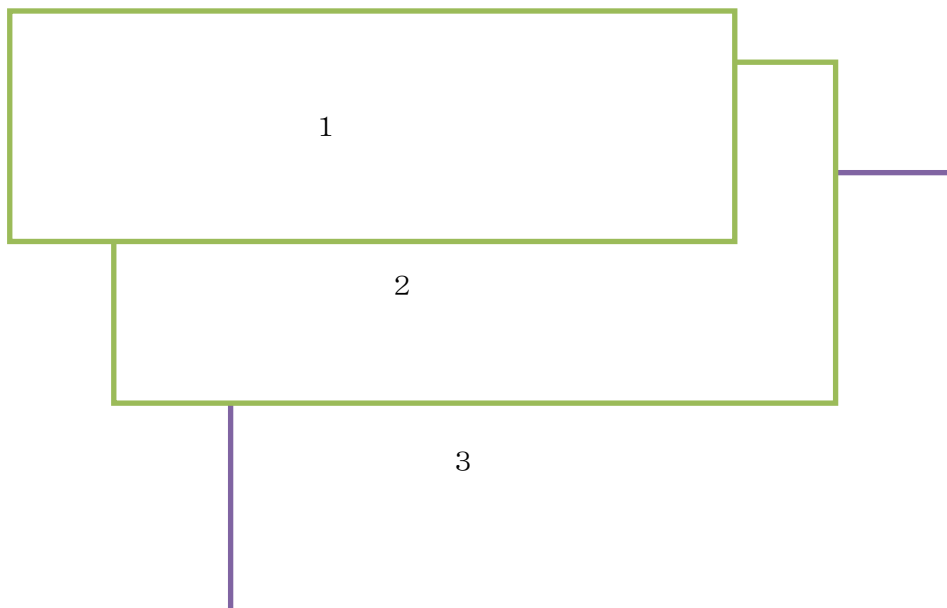



2025年2月1日

特定非営利活動法人（NPO法人）  
渋谷・鹿児島文化等交流促進協議会  
理事長 大園 博史

## NPO法人の会員を募集しています

NPOとはNON PROFIT ORGANIZATIONの略で、社会貢献活動を行う営利を目的としない団体の総称です。当協議会は、NPO法に基づく「特定非営利活動法人」の認証を受けています。

NPO法人 渋谷・鹿児島文化等交流促進協議会は「渋谷・鹿児島おはら祭」を開催し、また、渋谷と鹿児島の文化交流や観光・物産の紹介を通じて、双方の繁栄に寄与し社会に貢献することを主な目的としています。

この目的を遂行するためには、どうしても会員の増強をはかる必要があります。会員が増える事により、財政基盤も確立され、主事業の一つである「渋谷・鹿児島おはら祭」も、より充実した形で継続される事になります。

つきましては、渋谷と鹿児島に関して、上述の趣旨をご理解いただき、当協議会に是非ともご入会いただきたくお願い申し上げます。

### 記

会員の種類、年会費及び会計年度は次の通りです。

- (1) 正会員 個人 年会費 1万円  
但し、入会初年度の年会費は半額となります。  
法人 年会費 5万円
- (2) 賛助会員 個人・団体とも何口でも入会可。  
年会費はいずれも1口5,000円
- (3) 会計年度 8月1日～翌年7月31日  
入会をご希望される個人・法人及び団体は、別紙申込書にご記入の上、お申し込みください。

以上

お問い合わせと申込書の送付先  
事務局

TEL 03-6712-7501

FAX 03-6712-7502

E-mail [jimukyoku@shibuyadeohara.jp](mailto:jimukyoku@shibuyadeohara.jp)

166-0003

東京都杉並区高円寺南一丁目19番8号  
竹嶋ビルACT-3 306号室

NPO法人

渋谷・鹿児島文化等交流促進協議会 理事長 殿

## 入 会 申 込 書

紹介者：		会員番号		
<input type="checkbox"/> 正会員	フリガナ	※生年月日 昭・平・令 年 月 日		
	<input type="checkbox"/> 個人氏名 <input type="checkbox"/> 法人名称	<input type="checkbox"/> 男 <input type="checkbox"/> 女	※出身地	
	法人代表者名	法人担当者名		
	住 所 〒			
	電 話	F A X		
	携 帯 電 話	そ の 他		
	※所属団体			
<input type="checkbox"/> 賛助会員	<input type="checkbox"/> 個人	フリガナ	※生年月日 昭・平・令 年 月 日	
		氏 名	<input type="checkbox"/> 男 <input type="checkbox"/> 女 ※出身地	
		住 所 〒		
	<input type="checkbox"/> 団体	電 話	F A X	
		携 帯 電 話	そ の 他	
	<input type="checkbox"/> 団体	※所属団体		
		フリガナ		
		団 体 名		
		代 表 者 名	役 職	
		連 絡 先 〒		
<input type="checkbox"/> 口	電 話	F A X		
	携 帯 電 話	そ の 他		

(受付日： )

- ☆・  には、必要に応じてレ印、並びに口数をご記入して下さい。
- ☆・ ※印（生年月・出身地・所属団体等）は差し支えなければご記入ください。
- ☆・ 上記情報は当該法令を厳守し、当法人の活動に関する案内やサービスを提供する為にのみ利用します。
- ☆・ 年会費は、正会員：個人 10,000 円、法人 50,000 円です。（但し、初年度は半額） 賛助会員：1口 5,000 円です。
- ☆・ 事業年度は 8月1日～翌年7月31日です。

**【定款抜粋】**

第1章 総則 第3条 (目的)

この法人は、主に渋谷と鹿児島市の市民に対して、「渋谷・鹿児島おほら祭」やその他の文化事業の開催を通じて、日本の伝統的文化の継承、渋谷の先端的文化の紹介、鹿児島の豊かな自然環境の保護、紹介、更には災害対策の啓蒙活動に参加するなどの社会貢献に寄与することを目的とする。

第1章 総則 第5条 (事業の種類)

この法人は、第3条の目的を達成するため、特定非営利活動に係る事業として、次の事業を行う。

(1) 「渋谷・鹿児島おほら祭」を開催する事業

- (2) 渋谷や鹿児島の文化・観光・物産・自然環境を紹介する展示会、講演会の開催事業
- (3) 渋谷・鹿児島相互の災害時における救援活動等についての啓発事業
- (4) 渋谷・鹿児島に関する広報・情報提供事業

第2章 会員 第6条 (種別)

この法人の会員は、次の3種とし、正会員をもって特定非営利活動促進法(以下「法」という)上の社員とする。

- (1) 正 会 員 この法人に賛同して入会した個人及び法人
- (2) 賛助会員 この目的に賛同して賛助するために入会した個人及び団体
- (3) 名誉会員 この法人の発展に特に功労のあった個人及び団体で、理事会の推薦により、総会で決定した者

2025年2月1日

特定非営利活動法人（NPO法人）  
渋谷・鹿児島文化等交流促進協議会  
理事長 大園 博史

## 寄附のお願い

拝啓 平素は特定非営利活動法人(NPO法人)渋谷・鹿児島文化等交流促進協議会の運営には、格別のご支援を賜り厚く御礼申し上げます。

さて、当NPO法人は正会員様の高齢化等により、正会員様が減少傾向にあり、当NPO法人の運営が大変厳しくなっております。

前期より、支出の削減、正会員に法人様を設ける等諸々実施してはおりますが、まだまだ目標達成には至っておりません。

つきましては、渋谷・鹿児島おはら祭の賑わいを継続するために、NPO法人に対するご支援ご協力をいただきますよう、ご寄附をお願いいたします。

敬具

### 追記

当法人の行う特定非営利活動に係る(学術・文化・芸術又はスポーツの振興等を図る活動)事業に関連する寄附金は、租税特別措置法第41条の18の2第2項及び同法第66条の11の2第2項に規定する特定非営利活動に係る事業に関連する寄附に係る支出金に該当し、税制上の優遇処置の適用を受けられます。

### 申込書

ご住所 \_\_\_\_\_

お名前 \_\_\_\_\_

寄附金額 \_\_\_\_\_

### お問い合わせと申込書の送付先

事務局 吉満武志

TEL 03-6712-7501

FAX 03-6712-7502

E-mail [jimukyoku@shibuyadeohara.jp](mailto:jimukyoku@shibuyadeohara.jp)  
166-0003

東京都杉並区高円寺南一丁目19番8号

竹嶋ビルACT-3 306号室